

CONFIGURAÇÃO DE PENAS P/ PLOTAGEM		
PENA	COR	ESP.
1	7	0,1
2	7	0,2
3	7	0,3
4	7	0,4
5	7	0,5
6	7	0,6
7	7	0,25
8	7	0,08
9	7	0,1
REST.COLOR: 0,25		

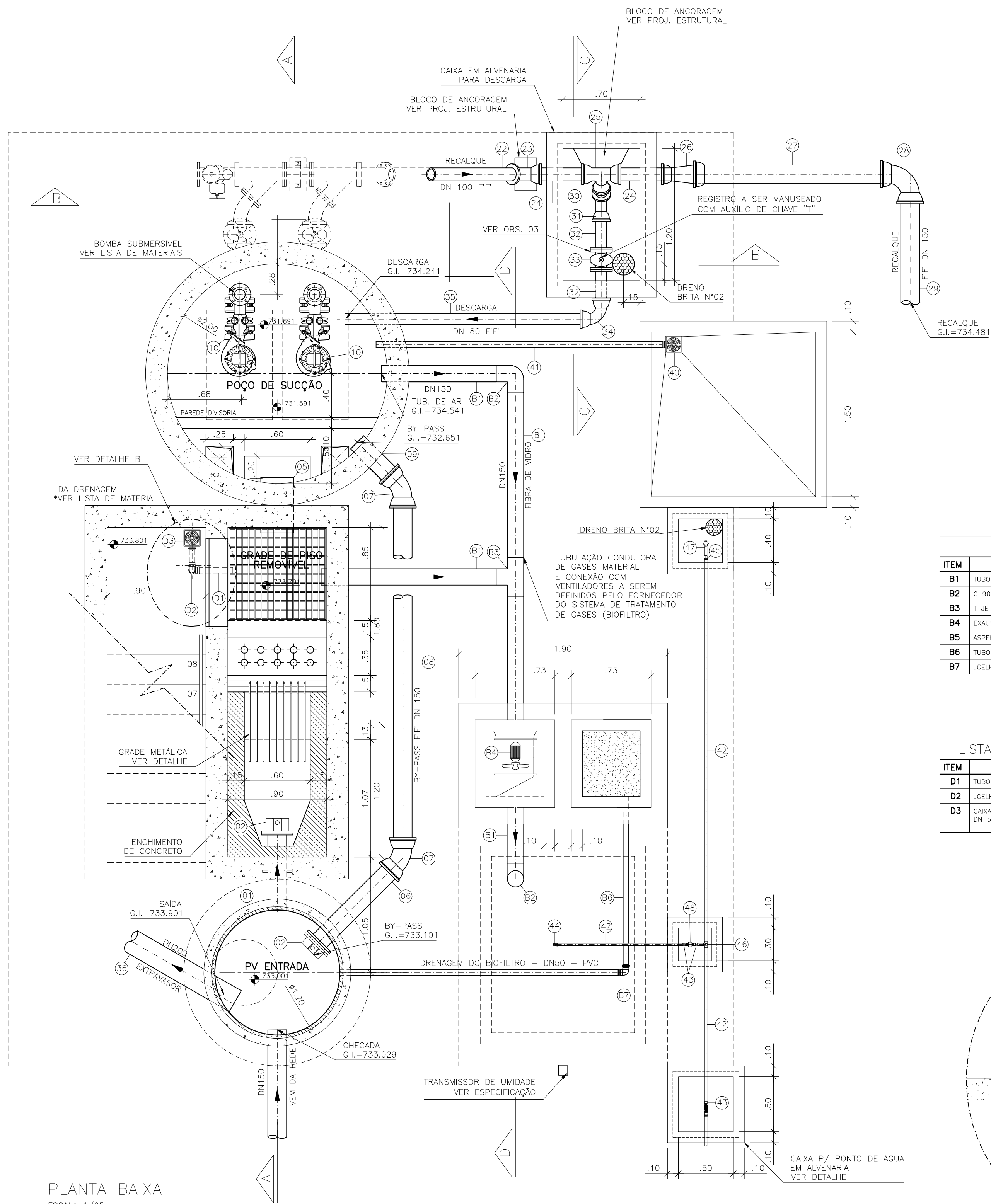

PLANTA BAIXA
ESCALA 1/25

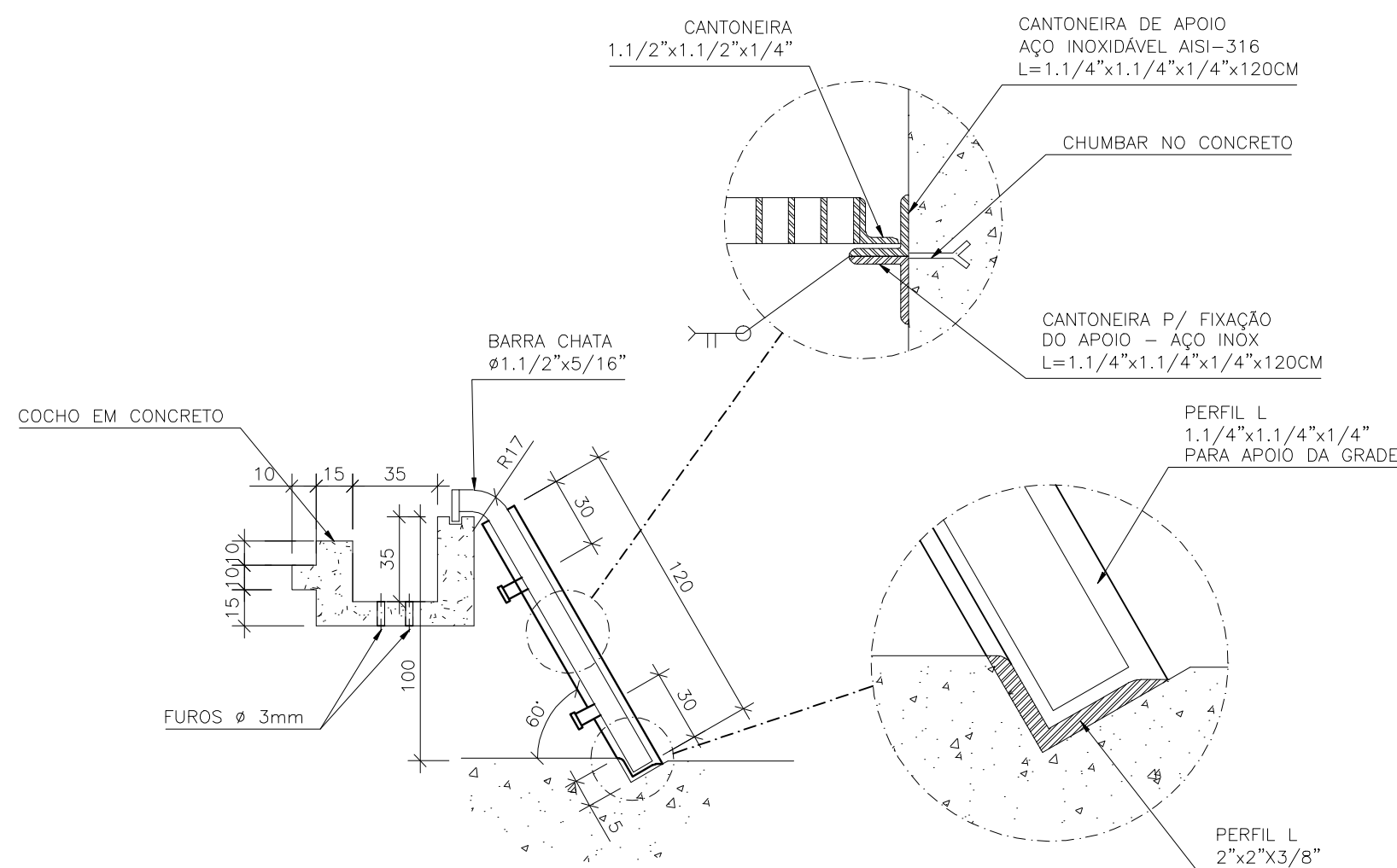

DETALHE DO GRADEAMENTO
SEM ESCALA
COTAS EM CENTÍMETRO

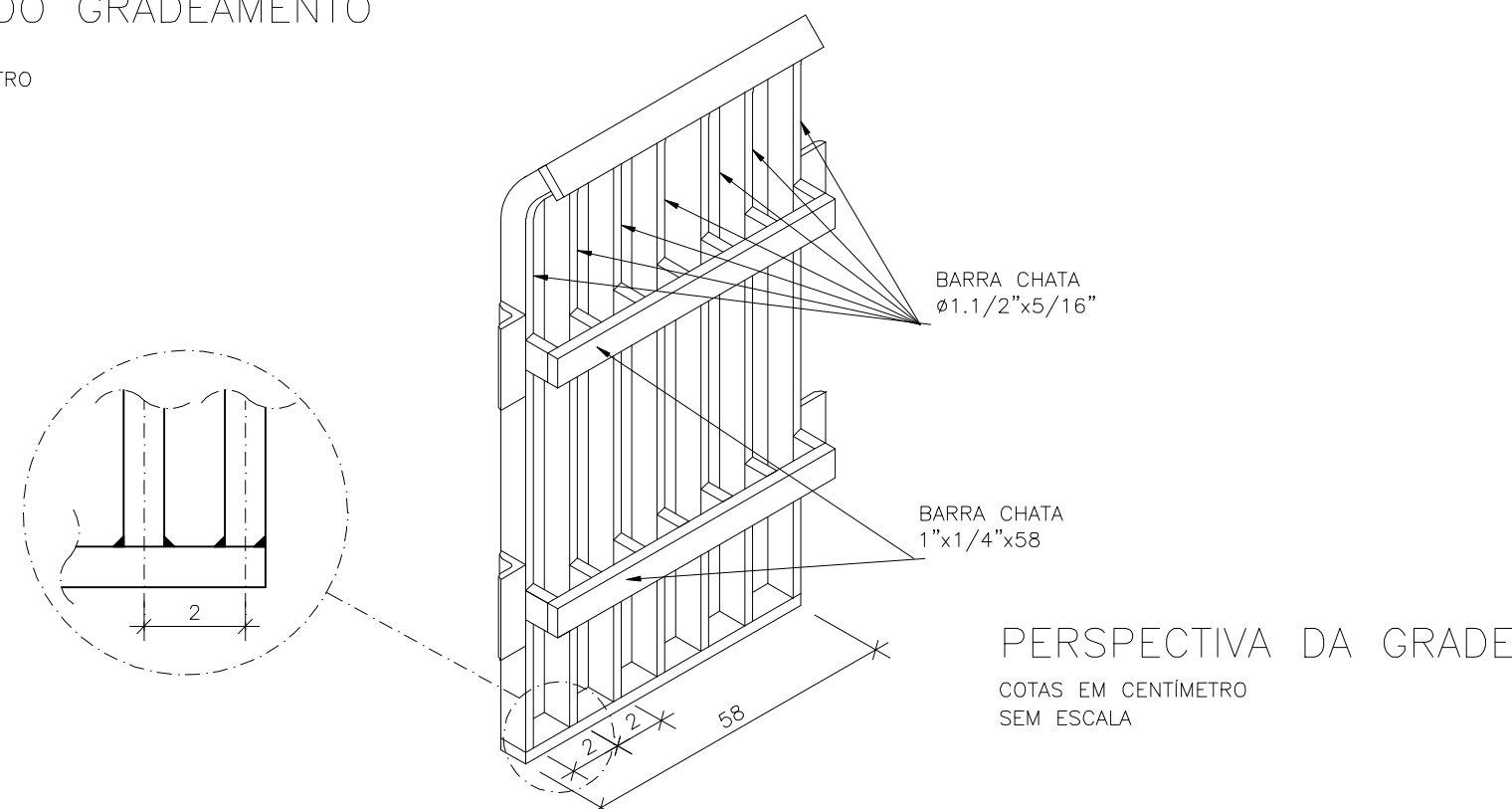

PERSPECTIVA DA GRADE
COTAS EM CENTÍMETRO
SEM ESCALA

LISTA DE MATERIAL - BIOFILTRO						
ITEM	DESCRIÇÃO	UN	DIÂMETRO	MATERIAL	QUANT.	OBS
B1	TUBO CILINDRICO L=6.00m	PÇ	150	FIBRA VIDRO	02	
B2	C 90	PÇ	150	FIBRA VIDRO	01	
B3	T JE	PÇ	150	FIBRA VIDRO	01	
B4	EXAUSTOR CENTRIFUGO 1CV	CJ	-	-	01	VER NOTA 7
B5	ASPIRADOR - 1/2"	CJ	-	BRONZE	01	VER NOTA 9
B6	TUBO CILINDRICO L=6.00m	PÇ	50	PVC	01	DRENAGEM
B7	JOELHO 90º ESGOTO	PÇ	50	PVC	01	DRENAGEM

LISTA DE MATERIAL - DRENAGEM ESCADA					
ITEM	DESCRIÇÃO	UN	MATERIAL	QUANT.	OBS
D1	TUBO PVC ESGOTO DN 50 L=6.00m	PÇ	PVC	01	
D2	JOELHO 90º ESGOTO DN 50	PÇ	PVC	02	
D3	CAIXA SIFONADA 150x150x50mm DN 50 COM GRELHA QUADRADA BRANCA	PÇ	PVC	01	

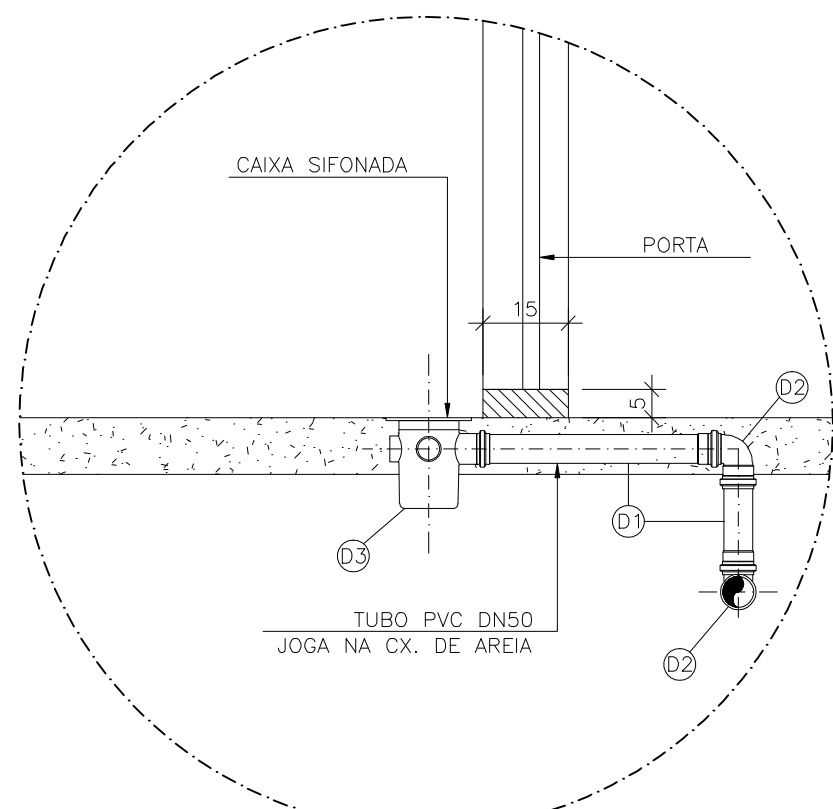

DETALHE "B"
SEM ESCALA

OBSERVAÇÕES:

- 1-A ESPESURA DAS PAREDES E A VERIFICAÇÃO DA NECESSIDADE DE ESPAÇAMENTO ENTRE O POÇO DE SUÇÃO E A CAIXA DE AREIA SERÃO DEFINIDAS PELO PROJETO ESTRUTURAL.
- 2-PARA LIMPEZA DA CAIXA DE AREIA, QUANDO NECESSÁRIA, A GRADE DE PISO DEVERÁ SER REMOVIDA E COM AUXÍLIO DE UM CAMINHÃO LIMPA FOSSA SUGAR O EXCESSO ACUMULADO.
- 3-AS PEÇAS FLANGEADAS DN 80 POSSUEM TAMANHO PEQUENO E SÃO RELATIVAMENTE LEVES, NÃO JUSTIFICANDO A INSTALAÇÃO DE UMA JUNTA DESMONTAGEM.
- 4-TUBULAÇÃO CONDUTORA DE GASES MATERIAL E CONEXÃO COM VENTILADORES A SEREM DEFINIDOS PELO FORNECEDOR DO SISTEMA DE TRATAMENTO DE GASES (BIOFILTRO).
- 5-CONFERIR O ITEM 5 DA LISTA DE MATERIAL COM O PROJETO ESTRUTURAL.

NOTAS

- 1-COTAS E ELEVAÇÕES EM METRO, DIÂMETRO EM MILÍMETRO, EXCETO ONDE INDICADO.
- 2-CONFIRMAR MEDIDAS NO LOCAL.
- 3-EXTRAVASOR EM TUBO F" DN 200, LANÇAMENTO CONFORME PLANTA DE LOCALIZAÇÃO, OBEDECENDO A INCLINAÇÃO MÍNIMA DE 0,35%, COM VÁLVULA FLAP NA EXTREMIDADE.
- 4-A BOMBA DEVERÁ SER FORNECIDA COMPLETA PELO FABRICANTE COM ACESSÓRIOS.
- 5-AS TAMPAS DEVERÃO SER FABRICADAS APÓS EXECUÇÃO DA PARTE CIVIL DA ELEVATÓRIA, E AS MEDIDAS DEVERÃO SER CONFERIDAS NO LOCAL.
- 6-AS BOMBAS POSSUEM GUIAS PARA SEREM SUSPENDIDAS P/ MANUTENÇÃO OU TROCA, ESSAS ESTÃO INSTALADAS NA PAREDE DAS TAMPAS, PORTANTO, NA INSTALAÇÃO DEVERÁ SER CONFERIDAS MEDIDAS P/ EVITAR A INTERFERÊNCIA ENTRE A BOMBA E AS TAMPAS.
- 7-O EQUIPAMENTO DE EXAUSTÃO DO BIOFILTRO DEVERÁ SER RESISTENTE A GASES.
- 8-O PROJETO ELÉTRICO DEVERÁ CONTER UM PONTO DE ENERGIA PARA ALIMENTAÇÃO DO EXAUSTOR, VÁLVULA SOLENÓIDE E MEDIDOR DE UMIDADE DO BIOFILTRO.
- 9-A IRRIGAÇÃO SUPERFICIAL DO BIOFILTRO SE DARÁ POR MEIO DE ASPIRADORES TIPO JARDIM, EVITANDO O EXCESSO PORQUE PODE SUPERSATURAR A CAMADA SUPERIOR DO BIOFILTRO, O QUE PODE PREJUDICAR A CIRCULAÇÃO DE GASES, PROVOCAR O AUMENTO DA PERDA DE CARGA E FAVORECER A COMPACTAÇÃO PREMATURA DO MEIO. UTILIZAR TAXAS DE IRRIGAÇÃO ENTORNO DE 20 A 30 L/M².D. ASPIRADOR DEVERÁ SER ACIONADO AUTOMATICAMENTE ATRAVÉS DA VÁLVULA SOLENÓIDE, VER PROJETO ELÉTRICO.
- 10-TODAS AS PEÇAS METÁLICAS DEVERÃO RECEBER TRATAMENTO ANTI-CORROSIVO, PRINCIPALMENTE NAS SOLDAS.



MUNICÍPIO: IRUPI	DISTRITO: SEDE	BAIRRO:
NOME DO EMPREENDIMENTO: AMPLIAÇÃO E MELHORIA DO SISTEMA DE ESGOTAMENTO SANITÁRIO DE IRUPI		
TÍTULO: ESTAÇÃO ELEVATÓRIA DE ESGOTO BRUTO - EEEB-B		
PROJETO HIDRÁULICO PLANTA BAIXA E DETALHE DA GRADE		
ESCALA: INDICADA	FOLHA: 03 / 05	Nº CESAN C-059-001-91-5-XX-0020
REV: 00		

ESTE DESENHO É PROPRIEDADE DA COMPANHIA ESPÍRITO SANTENSE DE SANEAMENTO - CESAN E NÃO PODE SER COPIADO SEM SUA AUTORIZAÇÃO.

NÚMEROS	TÍTULOS	Nº	LOCAL	DISCRIMINAÇÃO	DES.	DIV.	GER.	DATA
PRINCIPAIS DESENHOS DE REFERÊNCIA				REVISÃO				

CANCELA E SUBSTITUI O DESENHO NÚMERO:	
CANCELADO E SUBSTITUÍDO PELO DESENHO NÚMERO:	

CENTRO DE DOCUMENTAÇÃO	
RECEBIDO: / /	
Nº DOC.: ASS.:	
APROVAÇÃO CESAN:	
ASS.: MATR.:	
UNID.: DATA: / /	
ESTA APROVAÇÃO NÃO ISENTA A CONTRATADA DE SUAS RESPONSABILIDADES LEGAIS.	

EMITENTE:	
PROJETADO:	
COORDENADOR:	
CREA: 6432-D REGIÃO: ES	
DESENHO: JULIANA LAMAS	
Nº DES. PROJETISTA:	
DATA: 15/03/2011	
RESPONSÁVEL TÉCNICO: ALEXANDRE BECK DE SOUZA	
CREA: 11249-D REGIÃO: ES ART Nº2010015482 DATA: 18/11/2010	

EMISSÃO CESAN	DATAS
PROJETADO:	
CREA:	
DESENHADO:	
VERIFICADO:	
DIVISÃO:	
GERÊNCIA:	